

XYZ

## NUOVO DB ANTICRIMINE di OSSIF

***Presentazione del 13/06/2023***

# IL PERCORSO VERSO LA RELEASE 1.0

---

## ◀ DATI (BACK-END)

- ◆ **Analisi dell'architettura database** del progetto e necessaria **riprogettazione** della struttura dati
- ◆ **Reverse-engineering** sui flussi dati e realizzazione **nuovo modello Entità-Relazioni** con un'azione condivisa di pulizia, ottimizzazione, eliminazione di ridondanze
- ◆ **Migrazione dati** da ambiente Oracle a nuovo ambiente PostgreSQL

# IL PERCORSO VERSO LA RELEASE 1.0

---

## ◀ INTERFACCIA WEB (FRONT-END)

- ◆ Analisi dell'applicativo in uso e **verifica delle esigenze e funzionalità da riportare o creare ex-novo**
- ◆ **Rifacimento complessivo** e generale dell'interfaccia web con approccio rinnovato, semplificato e arricchito, sviluppato su framework React con tecnologia Javascript
- ◆ **Revisione delle attuali funzionalità**, sviluppo di nuovi percorsi di inserimento, gestione e analisi, ottimizzazione dei sistemi di accesso al dato

# IL PERCORSO VERSO LA RELEASE 1.0

---

## ◀ HOSTING E GESTIONE IT (FRAMEWORK)

- ◆ Realizzazione di un **sistema votato all'innovazione**: sicuro, mantenuto, conforme al GDPR
- ◆ Implementazione e gestione di uno **spazio cloud AWS** con elevati livelli di sicurezza e performance

# ACCESSO AL SISTEMA

- ▶ **LOGIN AL SISTEMA:** Ridisegnata totalmente la pagina che consente agli utenti autorizzati di accedere all'applicazione web.
- ▶ **GESTIONE DELLE PROCEDURE DI ACCESSO:** Sono state ridefinite le procedure per la creazione degli account per aderire ai più attuali criteri di sicurezza informatica. Solo l'utente conosce la sua password.

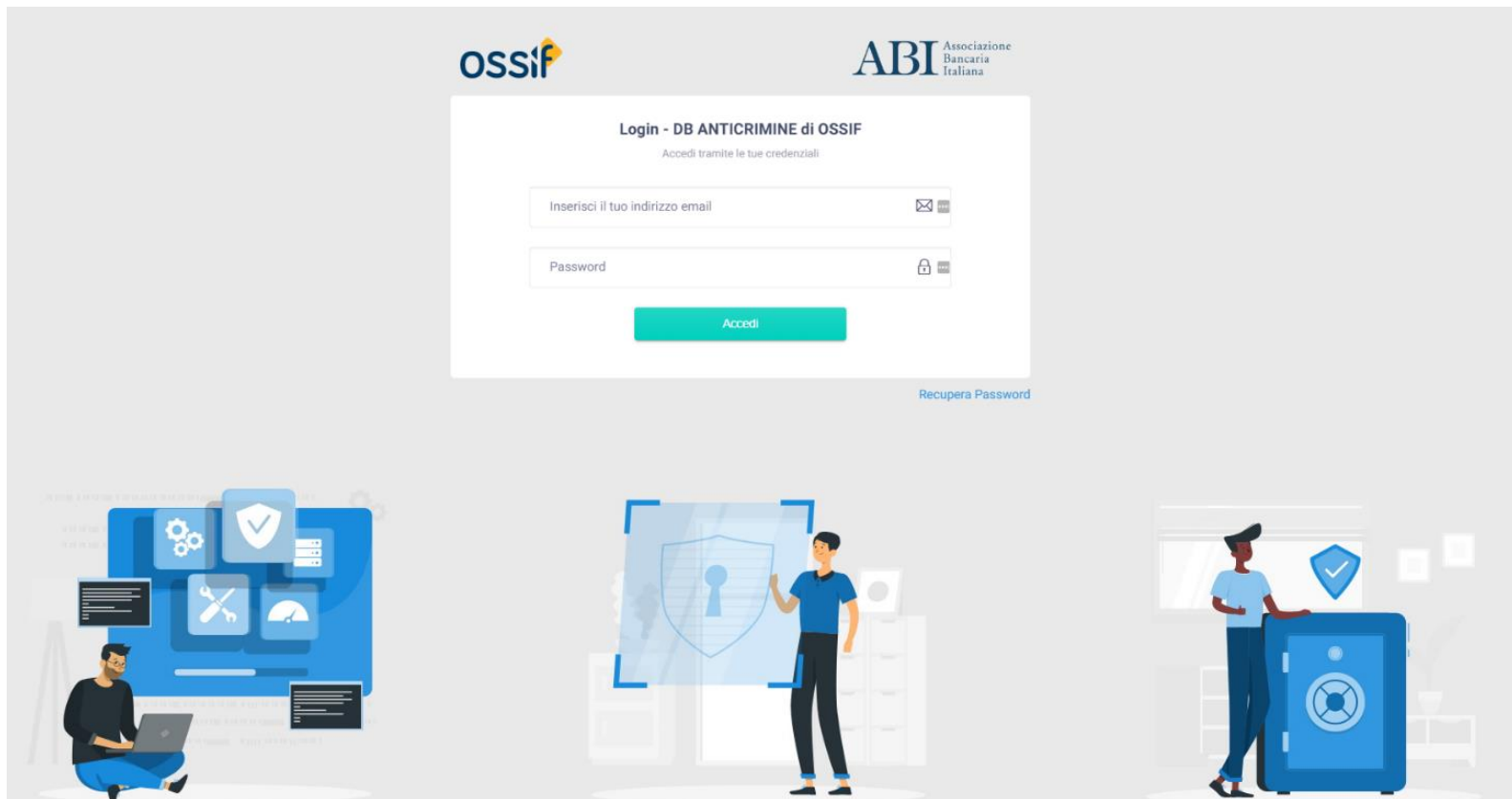

# «HOMEPAGE»

- **HOMEPAGE:** Fin dalla pagina principale è possibile **immergersi nel dato** attraverso una dashboard interattiva. Ogni elemento della dashboard (KPI) permette di richiamare subset di dati predefiniti.

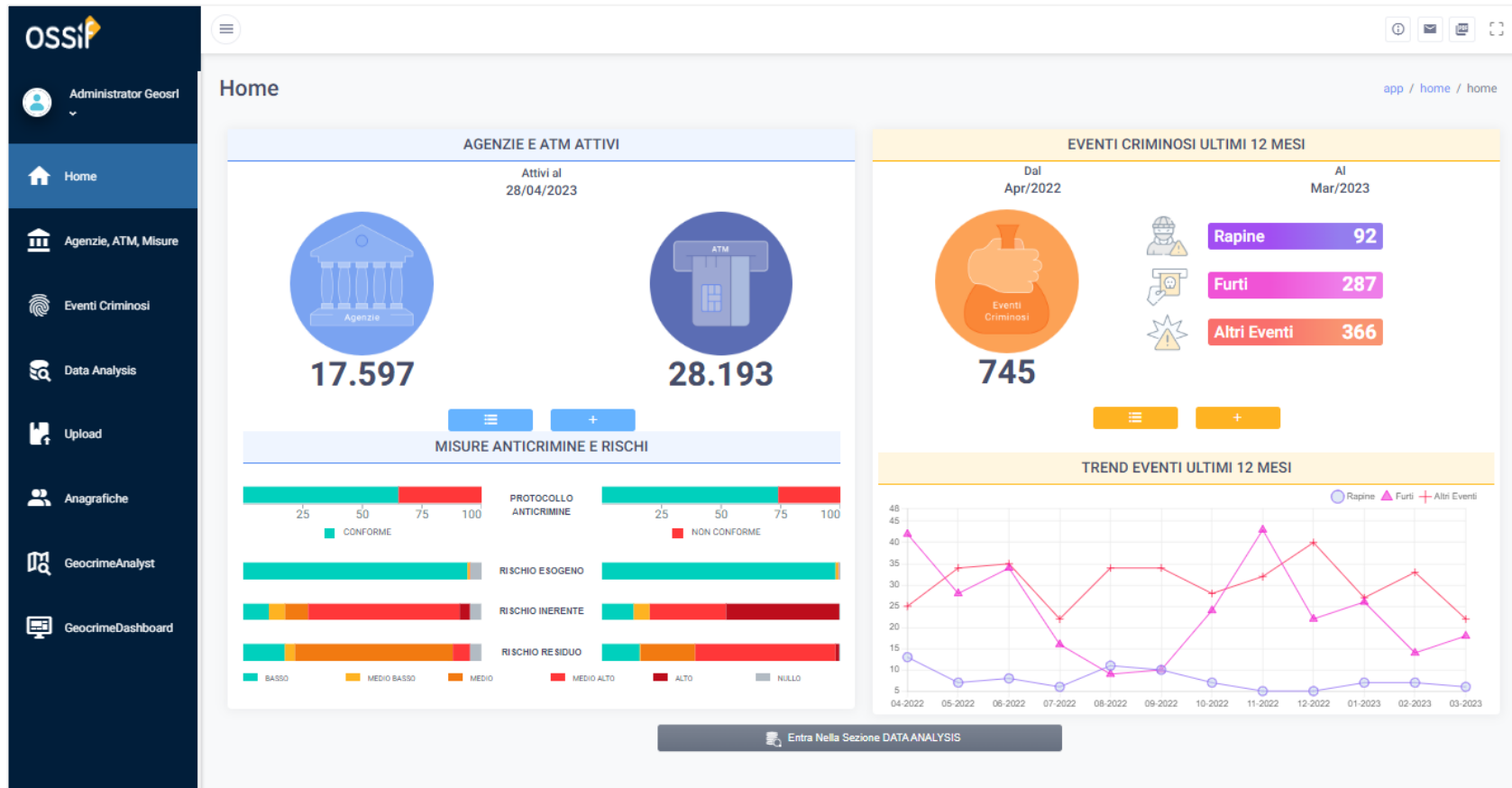

# «HOMEPAGE» - interattività

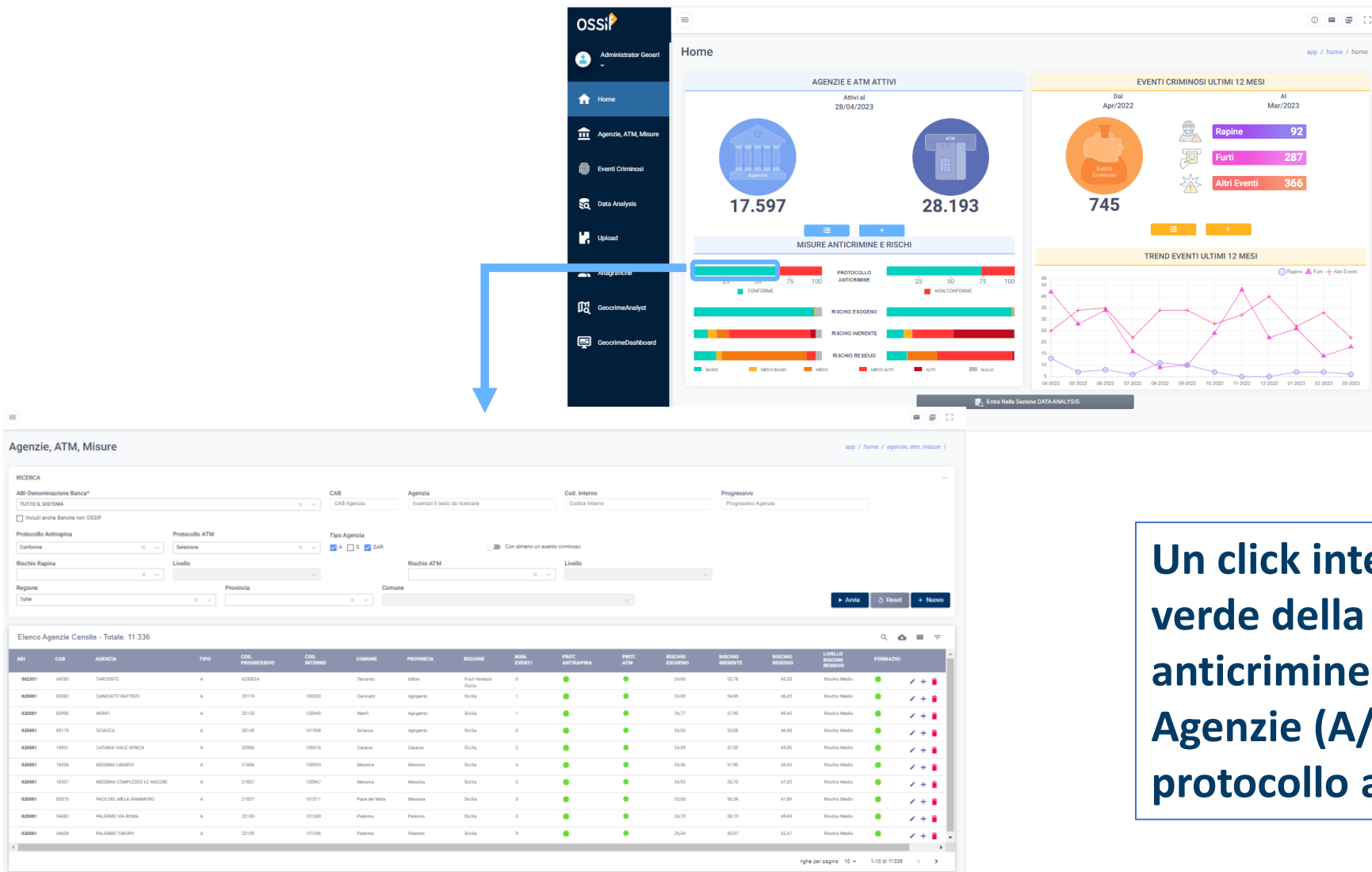

Un click interattivo sulla sezione verde della barra delle misure anticrimine rimanda alla lista delle Agenzie (A/SAR) conformi al protocollo anticrimine.

# «HOMEPAGE» - agenzie, atm, misure

- A + SAR attive del proprio gruppo
- SOLO PROPRIO GRUPPO, che sia aderente OSSIF o meno

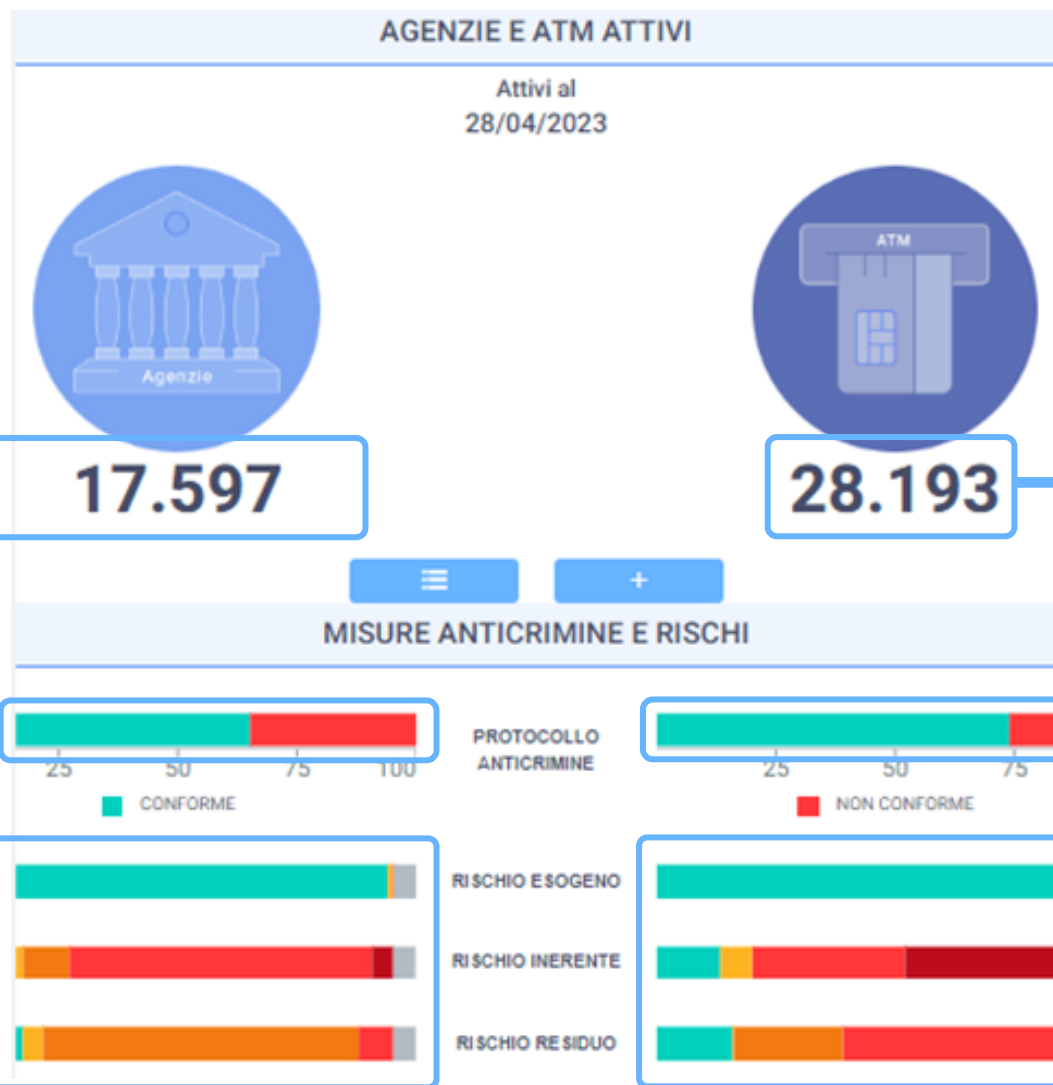

- ATM attivi su tutte le agenzie attive del proprio gruppo (no filtri su tipo agenzia)
- SOLO PROPRIO GRUPPO, che sia OSSIF o meno

- Filtro su campo «Protocollo Antirapina», in funzione del clic

- Filtro su campo «Protocollo ATM», in funzione del clic

- Filtro su campo «Rischio Rapina» e «Livello», in funzione del clic

- Filtro su campo «Rischio ATM» e «Livello», in funzione del clic

# «HOMEPAGE» - eventi criminali

## Utente OSSIF

- R + F + AE ultimi 12 mesi
- SOLO PROPRIO GRUPPO
- SOLO FONTE OSSIF

## Utente NON OSSIF

- R + F + AE ultimi 12 mesi
- SOLO PROPRIO GRUPPO
- SOLO ALTRE FONTI

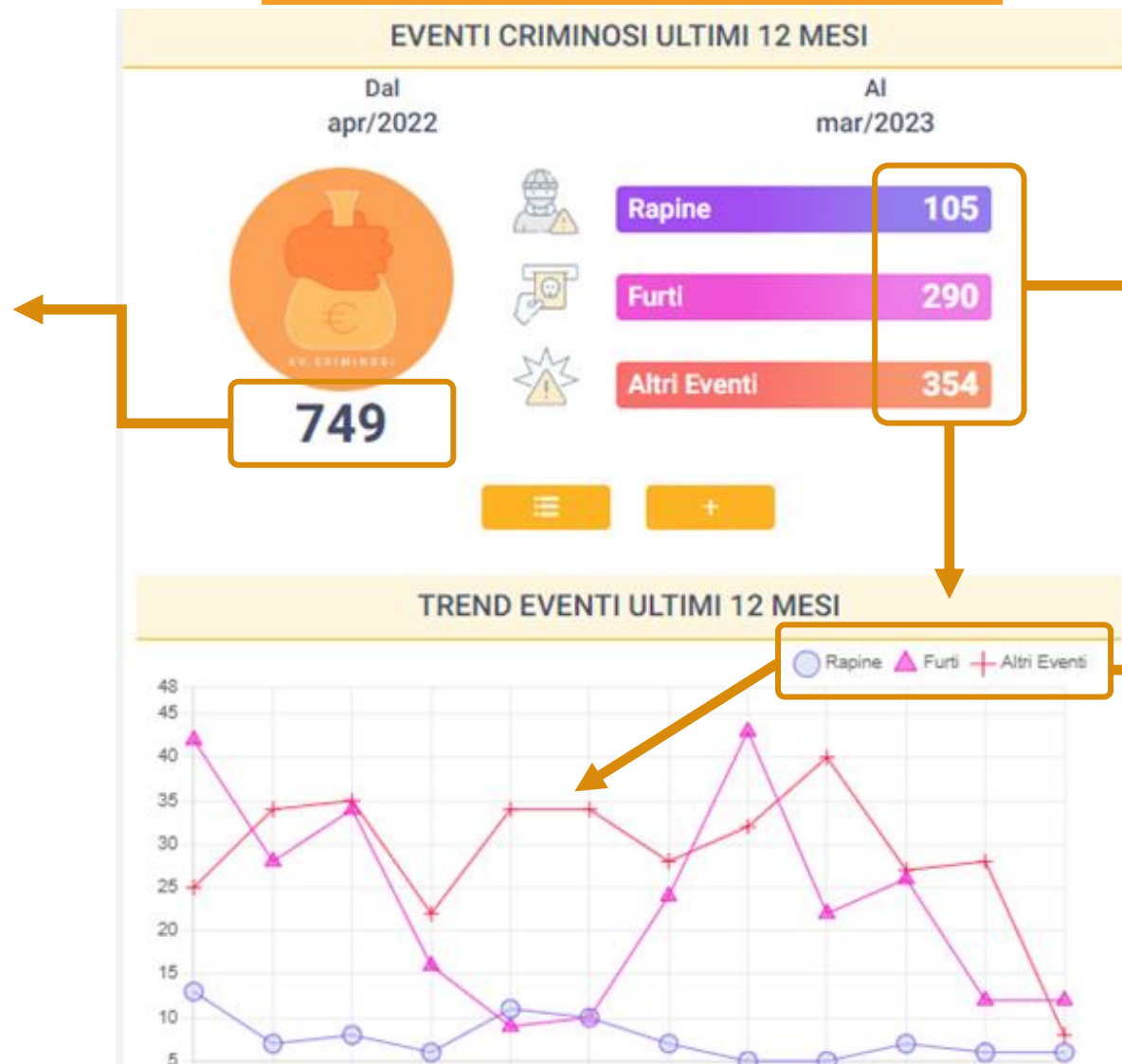

► «Di cui» rispetto al suo totale:

- Rapine
- Furti
- Altri Eventi

► Riparto mensile di Rapine, Furti e Altri Eventi

# «AGENZIE, ATM, MISURE»

- ◀ **DETTAGLIO AGENZIE E ATM ATTIVI:** La pagina delle Agenzie e degli ATM attivi permette di esaminare in una singola schermata un ampio insieme di informazioni in formato tabellare, con la possibilità di scegliere i campi da visualizzare.

Nella sezione **Ricerca** si posso impostare numerosi filtri per estrarre un **elenco più ristretto di agenzie di interesse**.

**Agenzie, ATM, Misure**

RICERCA

ABI-Denominazione Banca\*  
0000-BANCA DI TEST

CAB  
CAB Agen

Agenzia  
Inserisci il testo da ricercare

Cod. Interno  
Codice Interno

Progressivo  
Progressivo Agenzia

Protocollo Antirapina  
Protocollo ATM

Tipo Agenzia  
☐ A ☐ S ☐ SAR

Con almeno un evento criminoso

Rischio Rapina  
Livello

Rischio ATM  
Livello

Regione  
Tutte

Provincia  
Comune

Avvia Reset Nuovo

Elenco Agenzie Censite - Totale: 6

ID AGENZIA	ABI	CAB	AGENZIA	COD. INTERNO	COD. PROGRESSIVO	COD. AGENZIA RIFERIMENTO	LOCALITÀ	PROV	TIPO
488752	0000	11111	AAA	1	1	0	Roma	RM	A
488750	0000	54846	412	142	42				A
488747	0000	00004	AGENZIA DI TEST 10		00010	00009			S
488746	0000	00004	TEST		00009				A
488739	0000	00000	AGENZIA NUMERO 2		00002	0	Archi	CH	A
488738	0000	00001	AGENZIA NUMERO 1	00001	00001				A

# «AGENZIE, ATM, MISURE»

- ◀ **GESTIONE AGENZIE E ATM ATTIVI:** Dalla griglia delle Agenzie Censite è possibile entrare nel dettaglio della singola agenzia, esaminare ed eventualmente modificare la relativa scheda anagrafica, dei singoli impianti, dei servizi e degli eventi criminosi.

← Dettaglio Agenzia

app / home / agenzie, atm, misure /

<b>Riassunto</b>				NUMERO MISURE ANTIRAPINA <b>8</b>	NUMERO SERVIZI <b>5</b>	NUMERO IMPIANTI <b>8</b>	NUMERO ATM <b>1</b>
ABI 053876	CAB 40510	BANCA BPER BANCA	AGENZIA AGENZIA DI CARSOLO	N.EVENTI <b>2</b>	RAPINE <b>2</b>	FURTI <b>0</b>	ALTRI EVENTI <b>0</b>
TIPO A	PROGRESSIVO 46041	INDIRIZZO Via Roma 238 - Carsoli - 67061 (AQ)					

Valutazione Rischio Rapina

RISCHIO ESOGENO  
25.23

RISCHIO INERENTE  
56.06

RISCHIO RESIDUO  
47.56

LIVELLO DI RISCHIO RESIDUO  
**Rischio Medio**

Conformità ai Protocolli Anticrimine

PROTOCOLLO ANTIRAPINA

PROTOCOLLO ATM

**Anagrafica**

IDENTIFICATIVI

Denominazione\*

AGENZIA DI CARSOLO

Cab\*

40510

Cod. Interno

729

Progressivo\*

46041

Tipo\*

Agenzia

Indirizzo \*

Via Roma 238

CAP\*

67061

☐ input manuale

Regione

Abruzzo

Provincia

L'Aquila

Comune\*

Carsoli

Email\*

Email

Telefono\*

Telefono

Data Inizio\*

01/01/2003

POSIZIONE

Latitudine

42.0945

Longitudine

13.0799

**CARATTERISTICHE AGENZIA**

Num. Dipendenti\*

DA 2 A 5

Operatività Cassa\*

Con operatività di cassa

Massimale agenzia\*

DA 100 A 150 MILA EURO

Collocazione\*

PERIFERICA

Confinanti Edificio\*

CON PARETI E/O SOLAI IN COMUNE

N° Telecamere esterne\*

Tipo Attività\*

APERTO AL PUBBLICO

Fascia Apertura\*

STANDARD

Dettaglio Apertura\*

**REFERENTI SICUREZZA**

Referente Banca

Nominativo\*

Telefono\*

Email\*

Referente Agenzia

Nominativo\*

Telefono\*

# «AGENZIE, ATM, MISURE»

- ◀ **GESTIONE AGENZIE E ATM ATTIVI:** Dalla griglia delle Agenzie Censite è possibile entrare nel dettaglio della singola agenzia, esaminare ed eventualmente modificare la relativa scheda anagrafica, dei singoli impianti, dei servizi e degli eventi criminosi.

Elenco impianti - Totale: 8

CODICE IMPIANTO	IMPIANTO	QUANTITÀ	COD. INTERNO	MARCA	MODELLO	COLLOCAZIONE	GRADO DI RESISTENZA	PROTOCOLLO ATM	RISCHIO ESOGENO	RISCHIO INERENTE	RISCHIO RESIDUO	LIVELLO RISCHIO RESIDUO
1	SISTEMA DI INGRESSO PRINCIPALE	1	C								0,00	
3	SISTEMI DI PROTEZIONE CONFINI PERIMETRALI	1									0,00	
4	SISTEMI DI RIPRESA	1									0,00	
5	SISTEMI PER CASSIERI	4									0,00	
6	SISTEMI DI ALLARME	1									0,00	
8	CASSEFORTI	1									0,00	
10	ATM	1						●	25,23	56,87	48,37	
11	CASSA CONTINUA	1									0,00	

righe per pagina 10 1-8 di 8

## Servizi

Elenco servizi - Totale: 5

CODICE SERVIZIO	SERVIZIO
202	COLLEGAMENTI BIDIREZIONALI
204	DEPOSITO FIDUCIARIO CHIAVI
209	PRONTO INTERVENTO NOTTURNO E FESTIVO
210	RICEZIONE E/O ASCOLTO SEGNALAZIONI ALLARMI
211	TRASPORTO VALORI

righe per pagina 10 1-5 di 5

## Eventi Criminosi

Eventi criminosi censiti - Totale: 2

EVENTO	DETTAGLIO EVENTO	DATA	ESITO	AMMONTARE
RAPINA		11/04/2008	CONSUMATA	7467,00
RAPINA		29/02/2008	TENTATA	0,00

# «AGENZIE, ATM, MISURE»

- ✦ **INSERIMENTO DI UNA NUOVA AGENZIA:** È possibile inserire una nuova agenzia a sistema, cliccando sul pulsante apposito. Il clic apre un wizard che guida l'utente nell'inserimento del nuovo record. Dopo aver indicato il tipo di agenzia (A / S / SAR), in funzione della scelta effettuata, il percorso procede inserendo nel pop-up i dati obbligatori ed essenziali, utili per salvare immediatamente la nuova agenzia a sistema. Una volta salvata la nuova agenzia, è possibile completare i dati anagrafici e completare il censimento degli impianti e servizi associati, lavorando sulla scheda di Dettaglio.

 Nuova Filiale

Tipo\*

Agenzia

ABI-Denominazione Banca\*

CAB\*

CAB Agenzia

Denominazione\*

Inserisci la denominazione dell'agenzia

Progressivo\*

Progressivo Age

Cod. Interno

Codice Interno

Data inizio attività\*

18/01/2023

Salva

Cancella

# INDICI DI RISCHIO

- **INTEGRAZIONE DEGLI INDICI DI RISCHIO RAPINA E RISCHIO ATM:** viene effettuato un aggiornamento massivo mensile automatizzato ed è presente una funzione di ricalcolo del rischio residuo in base alle modifiche sugli item della filiale

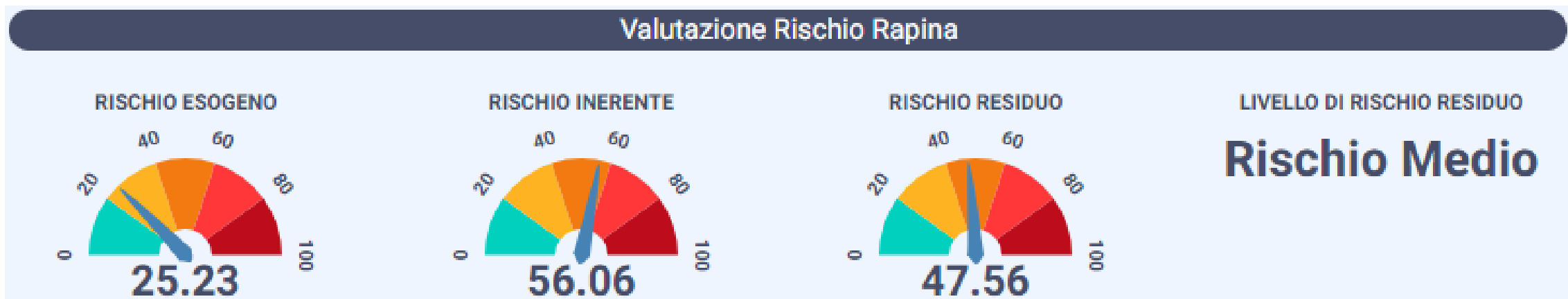

- Gli Indicatori di rischio attualmente integrati nell'applicazione sono sette, di cui sei sono indici ed uno esprime un valore sintetico:
  - Per le Agenzie: Rischio Esogeno, Rischio Inerente, Rischio Residuo, Livello di Rischio Residuo
  - Per gli ATM: Rischio Esogeno, Rischio Inerente, Rischio Residuo

Ogni mese il sistema aggiorna in automatico i sette indicatori di rischio, recependo con procedure automatiche i nuovi valori disponibili. Questo aggiornamento è automatizzato e massivo su tutto il database OSSIF.

# «EVENTI CRIMINOSI»

- ◀ **GESTIONE STORICO EVENTI CRIMINOSI:** La pagina dello storico degli eventi criminosi permette di esaminare in una singola schermata un ampio insieme di informazioni.

Nella sezione **Ricerca** si posso impostare numerosi filtri per estrarre un **elenco più ristretto di Eventi**.

**OSSIF** Tretta Stefano

Home

Agenzie, ATM, Misure

**Eventi Criminosi**

Data Analysis

Upload

Anagrafiche

GeocrimeAnalyst

GeocrimeDashboard

Gestione Tabelle Decodifica

### Eventi Criminosi

app / home / eventi criminosi

**RICERCA**

ABI-Denominazione Banca: 053876-BANCA POPOLARE DELL'EMILIA ROMAGNA

CAB: CAB Agenzia

Agenzia: Inserisci il testo da ricercare

Progressivo: Progressivo A

Fonte:

Regione: Abruzzo

Provincia:

Comune:

Evento: Furto

Dettaglio Evento:

☐ Periodo Personalizzato

Anno: 2021

Mese: Select...

☒ Solo riusciti

Ammontare minimo: Ammontare

**Avvia** **Reset** **Nuovo**

### Eventi Criminosi Trovati

Eventi criminosi censiti - Totale: 2

ABI	CAB	AGENZIA	PROG. AGENZIA	COMUNE	PROV	EVENTO	FORTE	DETTAGLIO TIPO	DATA	ESITO	AMMONTARE
053876	77760	FILIALE DI MIGLIANICO	1000383	MIGLIANICO	CH	FURTO	OSSIF		09/09/2021	N.D.	40.610,00 €
053876	77670	FILIALE DI FARA SAN MARTINO	1000341	FARA SAN MARTINO	CH	FURTO	OSSIF		09/10/2021	N.D.	12.510,00 €

righe per pagina 10 1-2 di 2

# «EVENTI CRIMINOSI»

- ◀ **GESTIONE UNIFICATA DEGLI EVENTI:** Dall'applicazione è possibile ricercare in un unico punto tutte le tipologie di eventi criminali con percorsi ad hoc: le Rapine, i Furti e gli Altri Eventi.

## Eventi Criminali

[app](#) / [home](#) / [eventi criminali](#)

**RICERCA**

**ABI-Denominazione Banca**

**CAB**  
CAB Age

**Agenzia**

**Progressivo**  
Progre

**Fonte**

**Regione**

**Provincia**

**Comune**

**Evento**

**Dettaglio Evento**

☒ **Periodo Personalizzato**

**Dal**  
18/01/2018

**Al**  
18/01/2023

☐ **Solo riusciti**

**Ammontare minimo**  
Ammontare

**Avvia**

**Reset**

**+ Nuovo**

# «EVENTI CRIMINOSI»

- ◀ **GESTIONE EVENTI CRIMINOSI:** Dalla griglia degli Eventi Criminosi è possibile entrare nel dettaglio del singolo Evento, esaminare ed eventualmente modificare i relativi questionari.

### Riassunto

ABI	CAB	BANCA
053876	40510	CASSA DI RISPARMIO DELLA PROVINCIA DELL'AQUILA SPA
AGENZIA	PROGRESSIVO	COMUNE
AGENZIA DI CARSOLI	16	Carsoli
EVENTO		
Rapina		
ESITO	AMMONTARE	
Consumata	<input type="text" value="7467"/> €	
DATA	NOTE	
<input type="text" value="11/04/2008"/>	<input type="text"/>	

### POSIZIONE

Latitudine

Longitudine

# «EVENTI CRIMINOSI»

- ◀ **GESTIONE EVENTI CRIMINOSI:** Dalla griglia degli Eventi Criminosi è possibile entrare nel dettaglio del singolo Evento, esaminare ed eventualmente modificare i relativi questionari.

- 1 - Esito rapina\*: Consumata
- 17 - Dipendenti presenti al momento della rapina\*: 5
- 18 - Non dipendenti presenti al momento della rapina: 3
- 19 - Numero operatori di cassa attivi: 2
- 10 - Orario inizio in ore e minuti\*: 12:24
- 9 - Durata in minuti\*: 2
- 66 - Classificazione evento\*

Tab Questionario Rapina

- 101 - Esito furto\*: Riuscito
- 254 - Tipologia di furto\*: Attacco ATM
- 294 - Orario inizio dell'evento (in ore e minuti): --:--
- 107 - Durata dell'evento (in minuti): 25

Tab Questionario Furti

- 360 - Esito\*: Tentato
- 350 - Tipo altro evento\*: Attacco multivettoriale

Tab Questionario Altro Evento

# «EVENTI CRIMINOSI»

- ◀ **INSERIMENTO DI UN NUOVO EVENTO:** È possibile inserire un nuovo evento criminoso a sistema, cliccando sul pulsante apposito. Il clic apre un wizard che guida l'utente nell'inserimento del nuovo record. Si indica la fonte dell'Evento (Ossif / Altre Fonti) ed in funzione della scelta effettuata si procede inserendo nel pop-up i dati obbligatori ed essenziali, utili per salvare immediatamente il nuovo evento criminoso a sistema. Una volta salvato il nuovo evento criminoso, è possibile completare i relativi dati e riempire il questionario, lavorando sulla scheda di Dettaglio.

 Nuovo evento criminoso - Fonte Ossif

Seleziona la banca e la relativa agenzia dove si è svolto l'evento criminoso

ABI-Denominazione Banca

053876-BANCA POPOLARE DELL'EMILIA RO... X v

CAB-Denominazione Agenzia

40510-AGENZIA DI CARSOLI X v

Estremi Evento Criminoso

Data

25/01/2023

Note

Tipo Evento Criminoso

Rapina X v

Esito

Consumata X v

Bottino

10000

Salva

Annulla

 Nuovo evento criminoso - Altre Fonti

Seleziona la banca e la relativa agenzia dove si è svolto l'evento criminoso

ABI-Denominazione Banca

053876-BANCA POPOLARE DELL'EMILIA RO... X v

CAB-Denominazione Agenzia

40510-AGENZIA DI CARSOLI X v

Estremi Evento Criminoso

Data

25/01/2023

Note

Tipo Evento Criminoso

Rapina X v

Esito

Consumata X v

Bottino

10000

Fonte

Contatto Banca

gg/mm/aaaa

Generico

gg/mm/aaaa

Polizia

25/01/2023

Stampa

gg/mm/aaaa

Salva

Annulla

NUOVO DB ANTICRIME di OSSIF – Presentazione del 13/06/2023

 G&O

# «DATA ANALYSIS»

- ◀ **ANALISI DEI DATI:** Sono presenti percorsi guidati (Wizard) che permettono di ottenere risultati e query in pochi clic. La pagina Data Analysis presenta tre porte di ingresso per procedere nell'analisi: Agenzie, ATM ed Eventi. Ogni porta introduce ad una serie di query guidate attraverso le quali l'utente può esplorare il database e produrre dei report e degli export.

COD. INTERNO	COD. PROGRESSIVO	ABI	BANCA	CAB	AGENZIA	INDIRIZZO	LOCALITA	CAP	PROVINCIA	C.TIPO AGENZIA	TIPO AGENZIA	TIPO CASSA	CON ATM
730	46040	030876	BANCA POPOLARE DELL'EMILIA ROMAGNA	46041	AGENZIA NR. 1 DI MEZZANO	Via Lelli Emanuele 19	Arezzo	51051	AQ		Agenzia	Con operatività di cassa	
724	46045	030876	BANCA POPOLARE DELL'EMILIA ROMAGNA	46046	AGENZIA DI PESONA	Via della Stazione	Pesona	41057	AQ		Agenzia	Con operatività di cassa	
718	35	030876	BANCA POPOLARE DELL'EMILIA ROMAGNA	03088	AGENZIA DI SASSA SOALDI	STRADA STATALE 17 KM 35,000	Udine	33100	AQ		Agenzia	Con operatività di cassa	
714	46046	030876	BANCA POPOLARE DELL'EMILIA ROMAGNA	46046	AGENZIA DI ROCCA DI MEZZO	Strada Statale 5 Bivio Lato Nord	Rocca di Mezzo	41048	AQ		Agenzia	Con operatività di cassa	
719	719	030876	BANCA POPOLARE DELL'EMILIA ROMAGNA	03089	AGENZIA NR. 8 L'AGNELLA	Via Leonardo Da Vinci	Udine	33100	AQ		Agenzia	Con operatività di cassa	

# «DATA ANALYSIS»

- ◀ **ANALISI DEI DATI:** Ogni query presenta un'area di configurazione in cui impostare i filtri di ricerca desiderati. Definita la fase di preparazione, si procede all'avvio dell'elaborazione. Il sistema restituisce una tabella di output con i risultati dell'analisi, scaricabile anche in Excel.

← Agenzia - Impianti e Servizi

app / home / interroga

Banche\*

0538/6-BANCA POPOLARE DELL'EMILIA ROMAGNA X

Tipo Agenzia

☒ A ☐ S ☐ SAR

☐ Includi i campi dell'anagrafica

Impianti

Select...

Caratteristiche Impianti

Select...

Servizi

Select...

Regione

Abruzzo X

Provincia

L'Aquila X

Comune

X

► Avvia

↺ Reset

◀ Indietro

Elenco agenzie - Totale: 42

🔍

📄

🖨

☰

☰

COD. INTERNO	COD. PROGRESSIVO	ABI	BANCA	CAB	AGENZIA	INDIRIZZO	LOCALITA	CAP	PROVINCIA	C.TIPO AGENZIA	TIPO AGENZIA	TIPO CASSA	CON ATM	PROT. ANTIRAPINA	PROTOCOLLO ATM	EMAIL
722	46042	053876	BANCA POPOLARE DELL'EMILIA ROMAGNA	40540	AGENZIA DI CELANO	PIAZZA IV NOVEMBRE 32	Celano	67043	AQ		Agenzia	Con operatività di cassa			N	
727	46043	053876	BANCA POPOLARE DELL'EMILIA ROMAGNA	40560	AGENZIA DI CIVITELLA ROVETO	SS. 82 NR.12	Civitella Roveto	67054	AQ		Agenzia	Con operatività di cassa			N	
711	46032	053876	BANCA POPOLARE DELL'EMILIA ROMAGNA	40490	AGENZIA DI CAPESTRANO	Piazza Capponi 2	Capestrano	67022	AQ		Agenzia	Con operatività di cassa			I	
725	23	053876	BANCA POPOLARE DELL'EMILIA ROMAGNA	40810	AGENZIA DI TAGLIACOZZO	Piazza Duca degli Abruzzi	Tagliacozzo	67069	AQ		Agenzia	Con operatività di cassa			N	
751	751	053876	BANCA POPOLARE DELL'EMILIA ROMAGNA	40700	AGENZIA DI PIZZOLI	PIAZZA MUNICIPIO 4/A	Pizzoli	67017	AQ		Agenzia	Con operatività di cassa			N	
821	1000351	053876	BANCA POPOLARE DELL'EMILIA ROMAGNA	40660	FILIALE DI PACESTRO	PIAZZA UMBERTO I 25	Pacentro	67030	AQ		Agenzia	Con operatività di cassa			N	
732	46049	053876	BANCA POPOLARE DELL'EMILIA ROMAGNA	40710	AGENZIA DI PRATOLA PELIGNA	Via Benedetto Croce 18	Pratola Peligna	67035	AQ		Agenzia	Con operatività di cassa			N	
733	46050	053876	BANCA POPOLARE DELL'EMILIA ROMAGNA	40720	AGENZIA DI RAIANO	VIA CORSETTI	Raiano	67027	AQ		Agenzia	Con operatività di cassa			N	
716	46036	053876	BANCA POPOLARE DELL'EMILIA ROMAGNA	03616	AGENZIA DI PAGANICA	VIA DEI SS. SIPONTINI 17 BIS	L'Aquila	67100	AQ		Agenzia	Con operatività di cassa			N	
723	723	053876	BANCA POPOLARE DELL'EMILIA ROMAGNA	40610	AGENZIA DI MAGLIANO DE' MARSÌ	Via Avezzano	Magliano de' Marsi	67062	AQ		Agenzia	Con operatività di cassa			S	

◀

righe per pagina 10

1-10 di 42

▶

# «UPLOAD»

- ◀ **FUNZIONI DI UPLOAD MASSIVO:** è presente un processo di aggiornamento dei dati da parte di una banca attraverso il caricamento di file di dati secondo criteri e regole condivise.

**Info sull'upload...**

Data caricamento: 12-01-2023  
Nome del file: 164\_stefanotretta\_1673523620803.xlsx  
Effettuato da: stefano.tretta@geosrf.net

**Elenco Caricamenti Effettuati**

Totale: 11

INFO	DATA	EFFETTUATO DA	FILE CARICATO	NOTE
🔄	14/01/2023	vincenzo.niccolai@geosrf.net	164_vincenzonicoletta_1673726305730.xlsx	Test Niko
🔄	12/01/2023	stefano.tretta@geosrf.net	164_stefanotretta_1673523620803.xlsx	prova 4

**Dettaglio**

INFORMAZIONI SUL FILE CARICATO

Data	Utente	File caricato
12/01/2023 14:38	stefano.tretta@geosrf.net	164_stefanotretta_1673523620803.xlsx

Note: prova 4

Download File Caricato

INFORMAZIONI ULTIMO ESITO CARICAMENTO

Stato	File di log
Elaborazione Terminata con Successo	164_stefanotretta_1673523620803_var.xlsx

Scarica Anteprima Variazioni

Annulla Caricamento

Indietro

**Elenco Caricamenti Effettuati (Detailed View)**

Totale: 11

INFO	DATA	EFFETTUATO DA	FILE CARICATO	NOTE	ESITO	DESCRIZIONE	NOTE ESITO	FILE VARIAZIONI	OPERAZIONI
🔄	14/01/2023	vincenzo.niccolai@geosrf.net	164_vincenzonicoletta_1673726305730.xlsx	Test Niko 01	🟡	Elaborazione Terminata con Successo		164_vincenzonicoletta_1673726305730_var.xlsx	✎
🔄	12/01/2023	stefano.tretta@geosrf.net	164_stefanotretta_1673523620803.xlsx	prova 4	🟡	Elaborazione Terminata con Successo		164_stefanotretta_1673523620803_var.xlsx	✎

- La pagina **UPLOAD MASSIVO** è accessibile ai soli **Utenti abilitati**.
- L'Utente può richiedere il servizio: riceverà una documentazione sulla modalità di comunicazione dei flussi di dati.

# HELP DESK

- ◀ **Richiesta di Supporto:** Dall'applicazione è possibile indirizzare un messaggio alla mail dedicata al servizio di help desk [supporto.dbossif@geosrl.net](mailto:supporto.dbossif@geosrl.net) che viene costantemente monitorata durante il normale orario di ufficio. Utilizzando il modulo apposito l'utente invia un messaggio che viene ricevuto e gestito dal servizio di help desk, eventualmente in collaborazione con il team OSSIF.

Supporto

app / home / supporto

CONTATTA IL SUPPORTO

Email

admin@geosrl.net

Inserisci una breve descrizione della necessità di supporto.

Invia Richiesta

# GUIDA ALL'USO

- ◀ **GUIDA ALL'USO:** All'interno dell'applicazione è disponibile un manuale d'uso con la descrizione delle funzionalità a disposizione e un memo sulle procedure e funzioni abilitate.

# PONTE VERSO I SERVIZI GEOCRIME

- ◀ **SERVIZI GEOCRIME:** Il servizio Geocrime è attualmente in revisione per renderlo coerente con le novità dell'attuale piattaforma.

The diagram illustrates the navigation flow for Geocrime services. On the left, the OSSIF menu lists various options, with 'GeocrimeAnalyst' and 'GeocrimeDashboard' highlighted by orange boxes. An orange arrow points from 'GeocrimeAnalyst' to the 'GeocrimeAnalyst' interface, which features a map of Europe and a text overlay: 'CLICCA QUI PER ACCEDERE SU GEOCRIME ANALYST'. Another orange arrow points from 'GeocrimeDashboard' to the 'GeocrimeDashboard' interface, which displays a dashboard with various charts and a text overlay: 'CLICCA QUI PER ACCEDERE SU GEOCRIME DASHBOARD'.

- Le pagine GEOCRIME gestiscono il reindirizzamento verso i servizi ANALYST e DASHBOARD per i soli utenti associati a banche aderenti a GEOCRIME.

# VERSO LA RELEASE 2.0

(SETTEMBRE 2023)

---

## ◀ AREA AGENZIE, ATM, MISURE

- ◆ Funzione «utilizza agenzia-tipo» a cui far riferimento per creare rapidamente una nuova agenzia o riportare la stessa configurazione di impianti / caratteristiche / servizi su un'agenzia esistente
- ◆ Funzione «applica / disapplica» operazioni multiple su un set di record (es. *togli la bussola da tutte le mie agenzie, etc.*)
- ◆ Funzione «stampa dettaglio» che produce un PDF di sintesi sulla singola agenzia o sul singolo evento

# VERSO LA RELEASE 2.0

(SETTEMBRE 2023)

---

## ◀ AREA RISCHIO RAPINA/RISCHIO ATTACCO ATM

- ◆ Funzione «simulazione» sugli indici di rischio di un'agenzia o su un ATM (solo consultiva, senza dover obbligatoriamente modificare il db)

## ◀ AREA UTENTI

- ◆ Gestione area utente: implementazione di uno spazio in cui poter ricevere notifiche, alert, messaggi dedicati

**G&O srl**

Piazza Tommaso De Cristoforis, 3  
00159 Roma

Tel. 064381715

[www.geosrl.net](http://www.geosrl.net)  
[info@geosrl.net](mailto:info@geosrl.net)